

Innlandsporteføljen

Innlandets viktigste innovasjonsprosjekter



INNLANDS
PORTEFØLJEN



Orientering for Hamarregionen IPR, 28.2.23

Inga Blæsterdalen

Prosjektleder for Innlandsporteføljen

Seniorrådgiver, Statsforvalteren i Innlandet



Innlandet
fylkeskommune



Statsforvalteren
i Innlandet



Innovasjon
Norge



EY
Building a better
working world



Agenda

1. Prosjektstatus

2. Veien videre

3. Innspill og diskusjon

- Er det aktører eller prosesser vi trenger å vite om eller være påkoblet i Hamarregionen?
- Hvordan rigger vi oss i Hamarregionen og Innlandet for å ta Innlandsporteføljen videre etter lansering?



EU Green Deal og Taksonomien



Geopolitisk usikkerhet og uro



Industri- og eksportsatsing i Norge



De grønne, digitale og sirkulære hub-ene

Norge har satt ambisiøse mål for industrialisering av nye verdikjeder og eksportområder



Havvind



Batteri



Grønn skipsfart



Hydrogen



Bionæring



Prosessindustri



CO2-håndtering

Innlandet er viktig for at AS Norge når sine mål

Innlandsporteføljen skal fremme de viktigste satsingsområdene og innovasjonsprosjektene i Innlandet.

Vi skal synliggjøre hva Innlandet skal bidra med til AS Norge og sette Innlandets unike næringsliv på kartet.

Vi skal avdekke hvor Innlandet har konkurransefortrinn, hvor vi skal spille og hvilke kamper vi må vinne.

Vi jobber nedenfra- og opp og bygger innsikt og kunnskap gjennom bred involvering.



+90
bedriftsbesøk

+100
intervjuer over Teams

+530
følgere på LinkedIn

Det er høy aktivitet i Innlandsporteføljen – vi samler viktige aktører i næringslivet og er tilstede på sentrale arenaer

Samlinger i januar og februar

Agenda Innlandet



Gudbrandsdalstinget



Fylkestinget



Samlinger i mars

Ny fornybar-samling

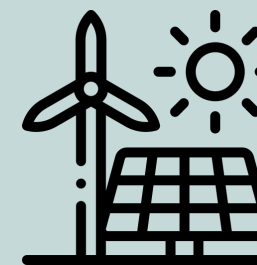

Toppleadersamling industrien



Teknologisamling



Bioøkonomi-samling

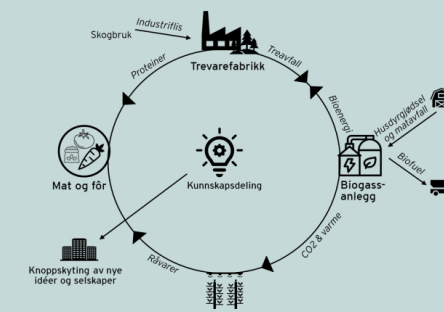

Grønne sirkulære huber er det nye «de facto» standard for industriell utvikling. Innlandsporteføljen skal identifisere de mest attraktive hubene

I de grønne hubene i Innlandet vil det være x innovasjoner basert på prinsippet om sirkularitet

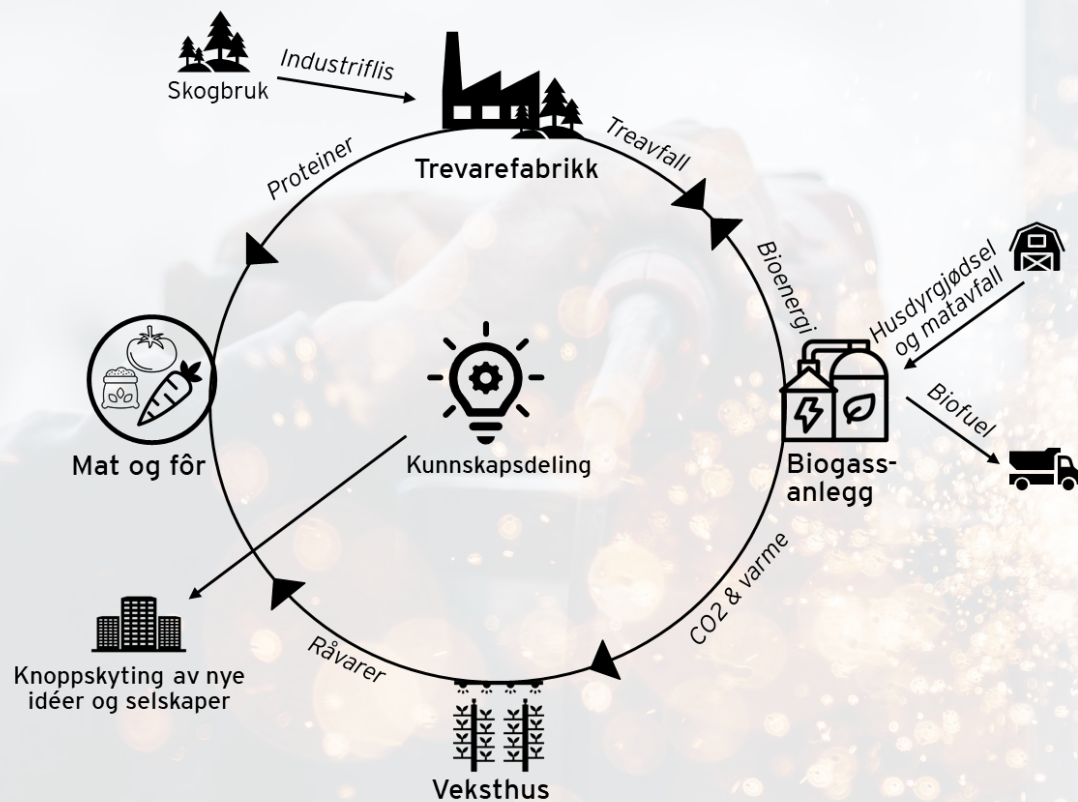

Eksempler på attraktive områder som skal utvikles



Vi kombinerer omfattende dataanalyser med bedriftsintervjuer og workshops for å kvalifisere de satsingsområdene med høyest potensial

Fire regionale dybdeanalyser for å forstå næringsdynamikken i hver region

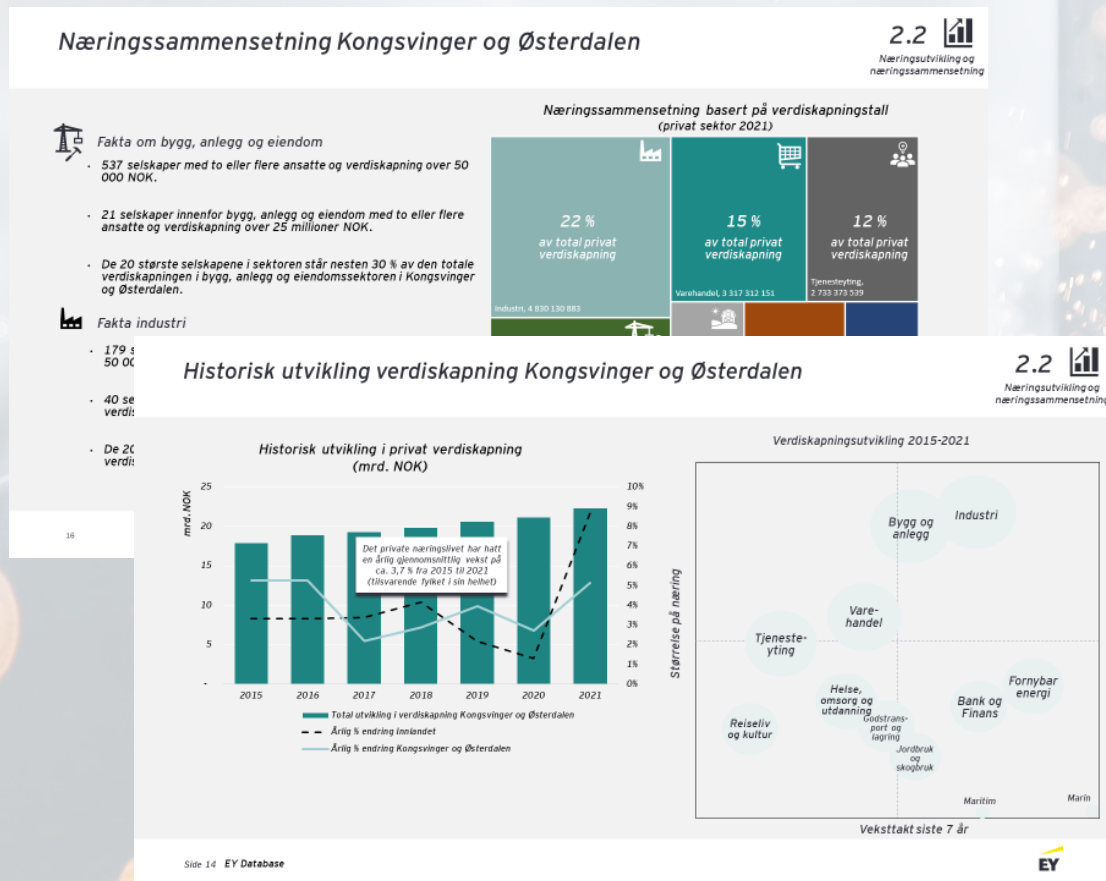

Dybdeanalyser av sentrale sektorer med stort vekst- og eksportpotensial

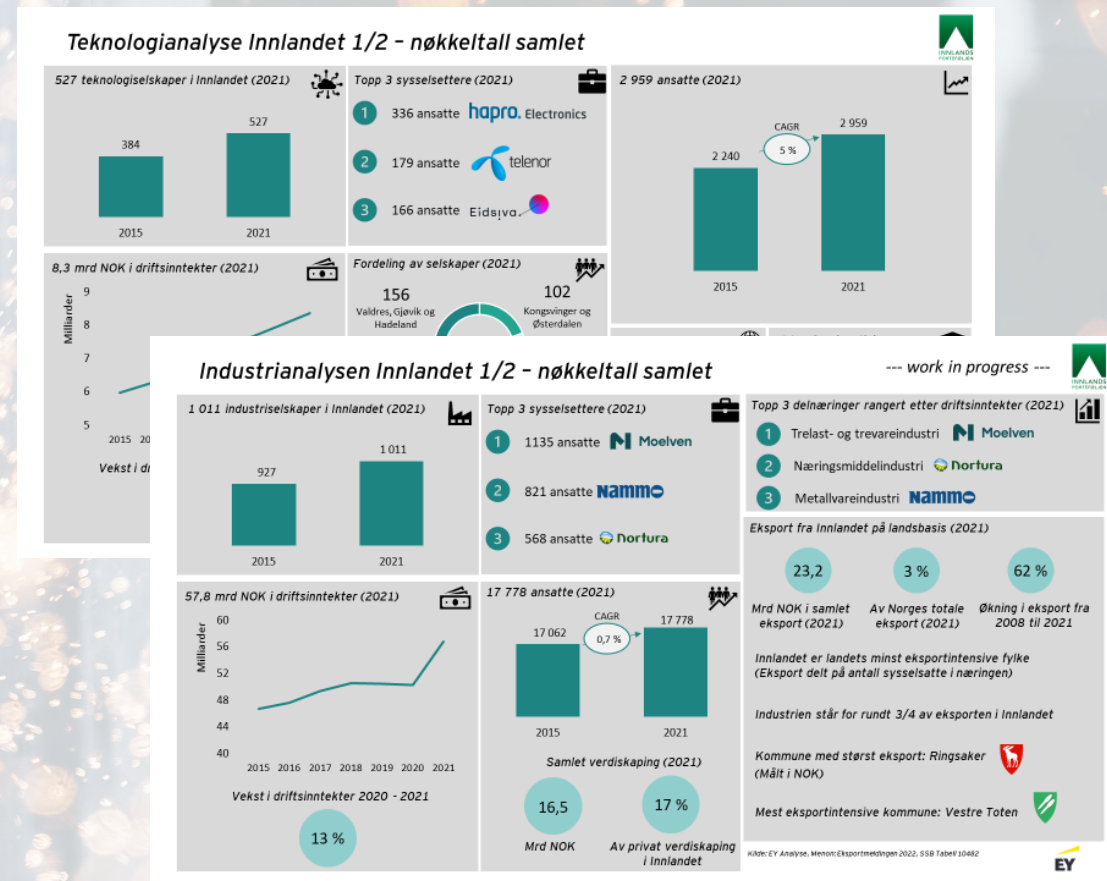

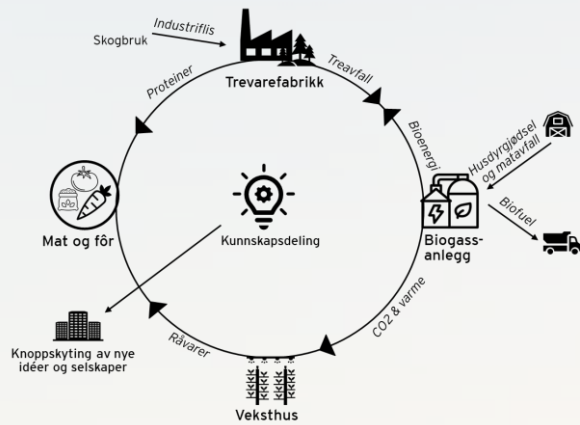

Bio-Innlandet



Industrielle Innlandet

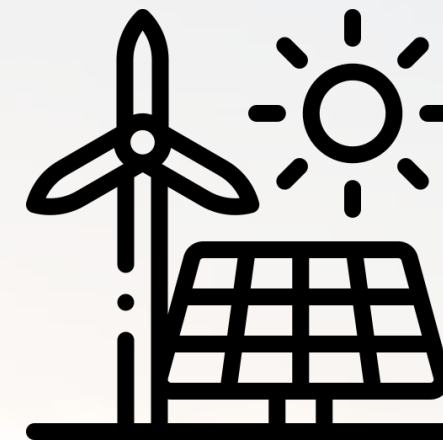

Fornybare Innlandet

Foreløpige analyser viser fem satsinger for ny vekst i Innlandet



Digitale Innlandet



Attraktive Innlandet



For hvert satsingsområde vil det bli etablert effektmål som kan følges over tid



Status i dag
- analyse av næringen/satsingen



Drivere for vekst innen
denne satsingen



Ambisjonsmål for satsingen



Konkrete prosjekter som vi
må lykkes med

Innlandsporteføljen skal konsentrere seg om å finne verdikjedene og prosjektene med størst potensial for ny grønn vekst – kunsten er å **sette det sammen og løfte satsingene**

Fokusområder



Grønn næringsutvikling



Konkurransetrinn og barrierer

Forretningsmuligheter og konsepter



Verdikjeder og felles satsinger



Mange kritiske koordineringsprosesser for Innlandsporteføljen – blant andre:

- **Oppfølging av industrisamling og «Industristrategi»**
- **Strukturere og koordinere «energidebatten» inn mot Innlandsporteføljens mandat**
 - Ny Fornybar-samling
 - Kartlegging av behovet for ny fornybar kraft i Innlandet
 - Innspill Regional plan for klima, energi og miljø
- **Koordinering med Invest In-apparatet og NHO/IN mot eksportsatsinger, ref. EUs Green Deal**
 - Viktig med en samkjørt markedsførings-/salgspitch fra Innlandet og ut i verden
- **«Innlandet Science Park» – i dialog.**
- **Reiselivsstrategi for Innlandet**



1. Prosjektstatus

2. Veien videre

- Aktiviteter i mars
- Lanseringsdato for Innlandsporteføljen

3. Innspill og diskusjon

- Er det aktører eller prosesser vi trenger å vite om eller være påkoblet i Hamarregionen?
- Hvordan rigger vi oss i Hamarregionen og Innlandet for å ta Innlandsporteføljen videre etter lansering?

Takk for oppmerksomheten

Ta kontakt med oss dersom du har tips, innspill eller ønsker å kobles på:



Inga Blæsterdalen
Prosjektleder
Seniorrådgiver, Statsforvalteren i
Innlandet
inbla@statsforvalteren.no



Sverre Håvard Bjørnstad
Direktør, Innovasjon Norge Innlandet
sverre.havard.bjornstad@innovasjonnorge.no



Eivind Merok
Seniorrådgiver,
Innlandet fylkeskommune
eivind.merok@innlandetfylke.no



Håkon Lauvålien
Innovasjonsrådgiver,
Innovasjon Norge
hakon.lauvalien@innovasjonnorge.no



Øyvind Nordstrand
Seniorrådgiver, Innlandet
fylkeskommune
oyvind.nordstrand@innlandetfylke.no



Anne Cathrine Morset
Kunderådgiver - klynger,
Innovasjon Norge
Anne.cathrine.morset@innovasjonnorge.no

Du kan følge prosjektet her

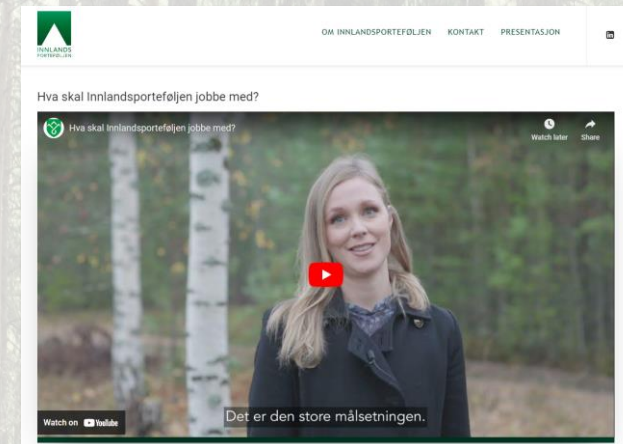

www.innlandsportefoljen.no

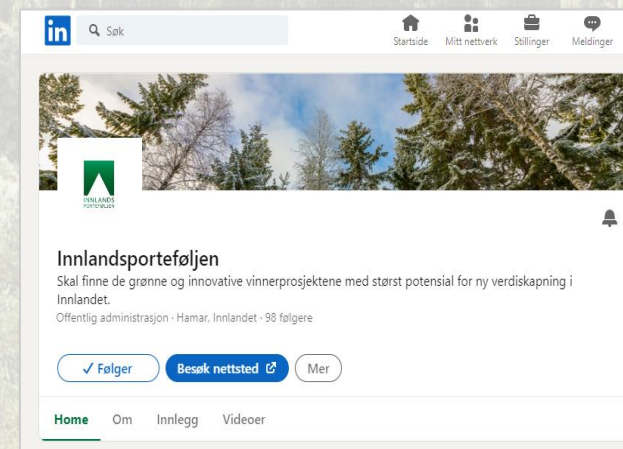

LinkedIn: Innlandsporteføljen



Foto: Knut Bry

